

Programma di Sviluppo Rurale 2014 - 2020

Fondo Europeo Agricolo per lo Sviluppo Rurale:
l'Europa investe nelle zone rurali

GAL *quattroparochi*
LECCO BRIANZA

Intervento cofinanziato dal FEASR con la misura 19
"SOSTEGNO ALLO SVILUPPO LOCALE LEADER"
per un contributo totale pari a € 6.375.000

Piergiorgio Locatelli
Presidente

Dante Spinelli
Direttore

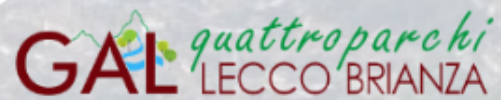

Piano di Sviluppo Rurale - L.E.A.D.E.R. 2014 - 2020

Dal 1989 è uno degli strumenti delle politiche europee per promuovere l'innovazione nelle aree rurali italiane attraverso

GAL - Gruppi di azione locale

elaborare e realizzare una strategia di sviluppo locale sostenibile e progetti di cooperazione fra i territori

Territorio

43 comuni lecchesi + 3 comuni bergamaschi

1 comunità montana

4 parchi regionali

284 km²

198.800 abitanti

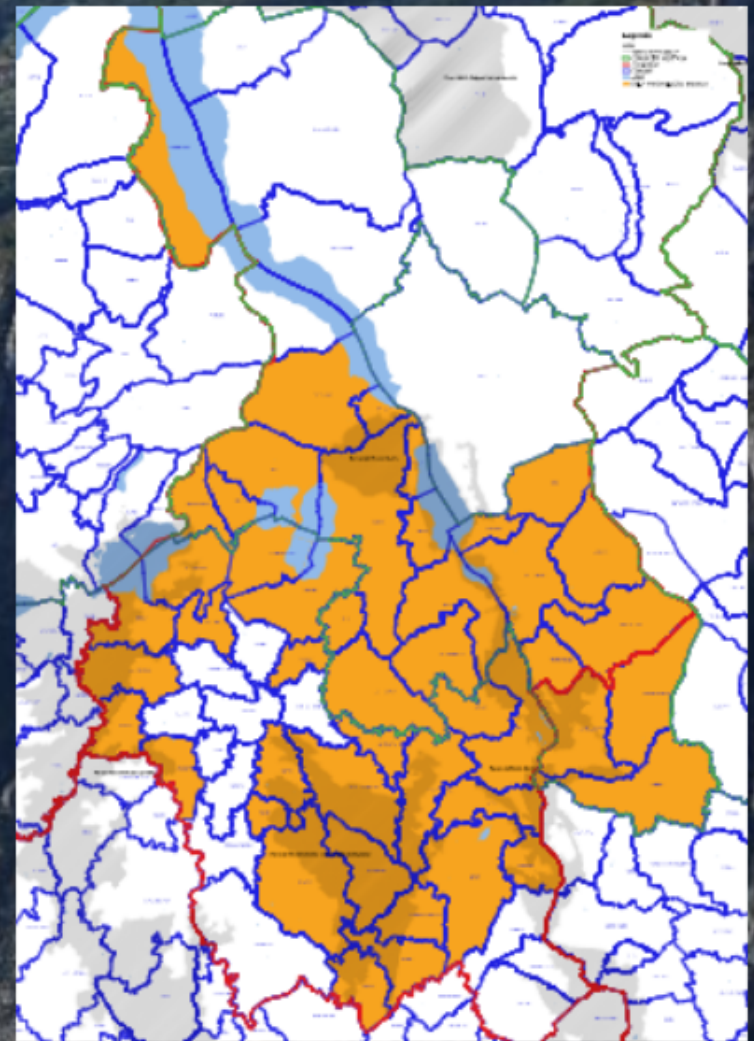



Fondi

6.325.000 € dotazione finanziata complessiva
5.500.000 € per il finanziamento di bandi
825.000 € per la gestione e animazione del GAL

Società Consortile a Responsabilità Limitata (SCARL)

Sede Calolziocorte (LC)
www.galleccobrianza.it
amministrazione@galleccobrianza.it

*Struttura
societaria*

Territorio

*Peculiarità
agricole*

Stakeholder

I soci del GAL

Funzione rappresentativa e decisionale

1. Comunità Montana Lario Orientale Valle San Martino
2. Ente di diritto Pubblico Parco Regionale della Valle del Lambro
3. Ente di diritto Pubblico Parco Monte Barro
4. Ente per la gestione del Parco Regionale di Montev ecchia e della Valle del Curone
5. Confagricoltura Como-Lecco
6. Confartigianato Imprese Lecco
7. Consorzio dei produttori agricoli Parco di Montev ecchia e Valle del Curone
8. Consorzio di tutela dell'olio extra vergine di oliva Laghi Lombardi DOP
9. Cartiera dell'Adda Srl
10. Associazione Regionale Imprese Boschive della Lombardia
11. Azienda Agricola Poppo di Enicanti Leonardo
12. Megcom Srl

Consiglio di Amministrazione

Funzione decisionale

Presidente Locatelli Piergiorgio
Agostinelli Agostino
Bianchi Dario Giuseppe
Tonini Vittorio
Trezza Giovanni

Struttura tecnica

Direttore - Dante Spinelli
Funzionario amministrativo - Elisa Fumagalli
Animazione, Comunicazione e informazione
Area tecnica - Comitato tecnico
Consulente fiscale

Il territorio del GAL esprime una notevole varietà ambientale e paesaggistica grazie ai bacini lacustri del Lario, dei Laghi di Annone, Pusiano, Garlate e Olginate, alle aree collinari, ai rilievi prealpini, ai fiumi Adda e Lambro

Quattro Parchi Regionali

Parco della Valle del Lambro
Parco di Montevicchia e Valle del Curone
Parco Adda Nord
Parco del Monte Barro

Quattro Parchi Locali di Interesse Sovracomunale (PLIS)

Agricolo della Valletta
Valle San Martino
San Genesio – Monte di Brianza
San Pietro al Monte – San Tomaso

Sette Siti di Importanza Comunitaria (SIC)

- Monte Barro
- Lago di Olginate
- Riserva regionale del Lago di Sartirana
- Lago di Pusiano
- Riserva Naturale "Sasso Malascarpa"
- Palude di Brivio
- Valle Santa Croce e Alta Valle del Curone

Tre Ecomusei riconosciuti da Regione Lombardia

Ecomuseo del distretto dei monti e dei laghi brianzoi
Ecomuseo Val San Martino
Ecomuseo Adda di Leonardo

Peculiarità agricole del territorio del PSL

Viticoltura

Tradizione ultracentenaria nel territorio lecchese. Il "Consorzio Vini IGT Terre Lariane" nasce a seguito del riconoscimento dell'indicazione geografica, l'IGT "Terre Lariane". Anche la Cantina Sociale di Pontida, che aderisce al Consorzio Tutela Valcalepio ha i suoi riconoscimenti: Valcalepio DOC, Terre del Colleoni DOC, IGT Bergamasca

Agroalimentare

Nel territorio della provincia di Lecco i seguenti prodotti hanno ottenuto il marchio DOP:

- Salame Brianza
- Olio dei Laghi Lombardi
- Taleggio
- Quartirolo lombardo
- Gorgonzola

Olivicoltura

Il "Lario" Dop è l'olio extra vergine di oliva prodotto nel lecchese riconosciuto dall'Unione europea nel 1997

Cereali minori – Mais scagliolo

L'Associazione Agricoltori Valle San Martino ha portato alla valorizzazione del mais scagliolo di Carenno grazie alla sua iscrizione nel 2017 nel Registro Nazionale delle varietà di granoturco da conservare

Castanicoltura

Il territorio del PSL rientra nel territorio dell'Insubria ove la coltivazione del castagno ha radici antichissime. E' stata costituita l'Associazione castanicoltori del Lario Orientale con l'intento di raggruppare tutti i proprietari di selve castanili e mantenere le pratiche legate a questa produzione

Altre peculiarità:

Florovivaismo
Allevamento ovi-caprino (pecora brianzola)
Filiera Bosco-Legno
Apicoltura
Mercati agricoli e filiera corta
Agriturismo
Fattorie didattiche
Paesaggio agrario
Agricoltura sociale

Gli Stakeholder

Nella costruzione del PSL sono stati coinvolti i seguenti soggetti:

- APA Ass. Prov. Allevatori Como e Lecco
- Confagricoltura Como Lecco
- Distretto Rurale La Valle dell'Adda
- Distretto florovivaistico Alto Lombardo
- Consorzio IGT Terre Lariane
- Consorzio Olio DOP Laghi Lombardi
- AIPOL
- OLIPER
- Brianza che Nutre
- Terre Alte Consorzio agricolo e agrituristico lecchese
- Ass. Castanicoltori Lario Orientale
- Ass. della Pecora Brianzola
- Consorzio Produttori agricoli Parco di Montevecchia e Curone
- Cascina don Guanella cooperativa sociale
- A.R.I.B.L. (Ass. Reg. Imprese Boschive)
- Ordine Agronomi e forestali Lecco Como Sondrio



7 MISURE

- M01 - Trasferimento di conoscenze e azioni di informazione
- M03 - Regimi di qualità dei prodotti agricoli e alimentari
- M04 - Investimenti in immobilizzazioni materiali
- M06 - Sviluppo delle aziende agricole e delle imprese
- M07 - Servizi di base e rinnovamento dei villaggi nelle zone rurali
- M08 - Investimenti nello sviluppo delle aree forestali e nel miglioramento della redditività delle foreste
- M16 - Cooperazione

16 Operazioni

Contributo
Pubblico

Misura 01

Misura 03

Misura
04.01.01

Misura 04

Misura 06

Misura 07

Misura 08

Misura 16

16 operazioni con € 5.500.000 di contributo pubblico totale

Misura	Operazione	Totale spesa ammissibile	Totale contributo pubblico
M01	1.1.01 - Formazione ed acquisizione competenze	€ 250.000,00	€ 250.000,00
M01	1.2.01 – Progetti dimostrativi e azioni di informazione	€ 250.000,00	€ 200.000,00
M03	3.2.01 – Informazione e promozione dei prodotti di qualità	€ 300.000,00	€ 180.000,00
M04	4.1.01 – Incentivi per investimenti per la redditività, competitività e sostenibilità delle aziende agricole	€ 2.000.000,00	€ 860.000,00
M04	4.2.01 – Trasformazione, commercializzazione e sviluppo dei prodotti agricoli	€ 600.000,00	€ 180.000,00
M04	4.3.01 – Infrastrutture destinate allo sviluppo del settore agro-forestale	€ 1.100.000,00	€ 1.100.000,00
M04	4.4.02 – Investimenti non produttivi finalizzati prioritariamente alla migliore gestione delle risorse idriche	€ 100.000,00	€ 100.000,00
M06	6.4.01 – Sostegno alla realizzazione e allo sviluppo di attività agrituristiche	€ 750.000,00	€ 300.000,00
M07	7.4.01 – Incentivi per lo sviluppo di servizi in favore della popolazione rurale e delle imprese	€ 300.000,00	€ 270.000,00
M07	7.5.01 – Incentivi per lo sviluppo di infrastrutture e di servizi turistici locali	€ 600.000,00	€ 540.000,00
M07	7.6.01 – Incentivi per il recupero e la valorizzazione del patrimonio rurale	€ 400.000,00	€ 240.000,00
M08	8.3.01 – Prevenzione dei danni alle foreste	€ 500.000,00	€ 500.000,00
M08	8.6.01 – Investimenti per accrescere il valore dei prodotti forestali	€ 200.000,00	€ 80.000,00
M08	8.6.02 – Investimenti nella trasformazione, mobilitazione e commercializzazione dei prodotti delle foreste	€ 200.000,00	€ 80.000,00
M16	16.4.01 – Filiere corte	€ 1.140.000,00	€ 570.000,00
M16	16.9.01 – Agricoltura sociale, educazione ambientale ed alimentare	€ 100.000,00	€ 50.000,00
	TOTALE	€ 8.790.000,00	€ 5.500.000,00

M01 Trasferimento di conoscenze e azioni di informazione

Operazione 1.1.01 - Formazione ed acquisizione competenze

Corsi di formazione e aggiornamento per addetti settore agricolo

Beneficiari Enti di formazione professionale

Totale contributo € 250.000,00 - Aliquota sostegno 100%

Operazione 1.2.01 – Progetti dimostrativi e azioni di informazione

Azioni dimostrative e azioni di informazione rivolte alle imprese, agli addetti e ai tecnici dei settori agricolo ed agroalimentare

Beneficiari Gruppi Operativi PEI; distretti agricoli; enti pubblici e soggetti privati; istituti universitari; altri enti di ricerca; enti gestori dei siti Natura 2000

Totale contributo € 200.000,00 - Aliquota sostegno Agricoltura: 80%. Attività non agricole: 60% media impresa; 70% piccola impresa

M03 Regimi di qualità dei prodotti agricoli e alimentari

Operazione 3.2.01 – Informazione e promozione dei prodotti di qualità

Azioni di informazione relative ai regimi di qualità riconosciuti

Azioni promozionali per la commercializzazione dei prodotti

Beneficiari Associazioni di produttori che comprendono operatori che aderiscono ai regimi di qualità

Totale contributo € 180.000,00 - Aliquota sostegno 60% (Per azioni di pubblicità: 50%)

M04 Investimenti in immobilizzazioni materiali

Operazione 4.1.01 – Incentivi per investimenti per la redditività, competitività e sostenibilità delle aziende agricole

- A) Opere di miglioramento fondiario di natura straordinaria
- B) impianto/reimpianto di colture arboree specializzate pluriennali e/o di piccoli frutti
- C) adeguamento impiantistico, igienico sanitario e per la sicurezza dei lavoratori;
- D) acquisto/realizzazione di impianti e acquisto di dotazioni fisse
- E) acquisto di nuove macchine/attrezzature
- F) realizzazione di strutture/acquisto di dotazioni per la protezione delle colture dai parassiti
- G) acquisto di capannine agrometeorologiche
- H) realizzazione/acquisto di strumenti per la riduzione degli inquinamenti
- I) acquisto di apparecchiature/strumentazioni informatiche

Beneficiari Agricoltori, Associazioni di agricoltori.

Totale contributo € 860.000,00 - Aliquota sostegno Produzione agricola: Zone non svantaggiate 35% (se giovani agricoltori 45%),

Zone svantaggiate di montagna 45% (se giovani agricoltori 55%).

Trasformazione e commercializzazione dei prodotti aziendali: 35%

M04 Investimenti in immobilizzazioni materiali

Operazione 4.2.01 – Trasformazione, commercializzazione e sviluppo dei prodotti agricoli

Cooperazione "Filiera Corta" (Operazione 16.4.01)

Realizzazione, adeguamento, ammodernamento infrastrutturale e strutturale di immobili adibiti alla trasformazione, commercializzazione e promozione dei prodotti; Acquisizione di impianti, macchinari e apparecchiature informatiche strettamente connesse al progetto

Beneficiari Imprese che trasformano e commercializzano prodotti agricoli

Totale contributo € 180.000,00 - Aliquota sostegno 30%

Operazione 4.3.01 – Infrastrutture destinate allo sviluppo del settore agro-forestale

Tipologia 2 - Miglioramento di strade agro-silvo-pastorali

Tipologia 3 - Realizzazione di piazzole di stoccaggio per cippato/legname

Beneficiari Enti pubblici, Consorzi Forestali, Soggetti privati gestori VASP

Totale contributo € 1.100.000,00 - Aliquota sostegno Enti pubblici 100%, Consorzi Forestali: 100% - 80%, Soggetti privati 80%

Operazione 4.4.02 – Investimenti non produttivi finalizzati prioritariamente alla migliore gestione delle risorse idriche

Costituzione di fasce tampone boscate, Recupero dei fontanili, Realizzazione di zone umide, Realizzazione e ripristino di pozze di abbeverata

Beneficiari Agricoltori e loro associazioni; Enti pubblici e altri gestori del territorio

Totale contributo € 100.000,00 - Aliquota sostegno 100%

M06 Sviluppo delle aziende agricole e delle imprese

Operazione 6.4.01 – Sostegno alla realizzazione e allo sviluppo di attività agrituristiche

Diversificazione dell'attività agricola: nuovi agriturismi/agricampeggi; qualificazione/attrezzatura di percorsi ciclo-pedonali e ippoturistici; fattorie didattiche e agricoltura sociale.

Beneficiari Agricoltori

Totale contributo € 300.000,00 - Aliquota sostegno zone non svantaggiate 35% - 45%, zone svantaggiate di montagna 45% - 55%

M07 Servizi di base e rinnovamento dei villaggi nelle zone rurali

Operazione 7.4.01 – Incentivi per lo sviluppo di servizi in favore della popolazione rurale e delle imprese

Offerta di servizi in ambito sanitario, socio-assistenziale, culturale, ricreativo e ambientale

Beneficiari Enti pubblici; Partenariati pubblico-privati; Fondazioni e associazioni non a scopo di lucro

Totale contributo € 270.000,00 - Aliquota sostegno 90%

Operazione 7.5.01 – Incentivi per lo sviluppo di infrastrutture e di servizi turistici locali

Sviluppo di una rete sistemica di viabilità dolce collegamento tra i quattro parchi; realizzare/ammodernare strutture informative e ricreative di piccola scala e di servizio turistico; migliorare l'organizzazione dell'offerta turistica locale

Beneficiari Enti pubblici; Fondazioni e associazioni non a scopo di lucro; Associazioni agrituristiche; Organismi responsabili delle strade dei vini e dei sapori e loro associazioni

Totale contributo € 540.000,00 - Aliquota sostegno 90%

Operazione 7.6.01 – Incentivi per il recupero e la valorizzazione del patrimonio rurale

Interventi diretti al recupero/ristrutturazione di fabbricati rurali (terrazzamenti, muri a secco, mulini, rocchi, edicole religiose, sacelli, cappelle in ambito agricolo o boschivo, lavatoi, pozzi, fontanili)

Beneficiari Enti pubblici in forma singola o associata; Fondazioni e associazioni non a scopo di lucro; Soggetti privati

Totale contributo € 240.000,00 - Aliquota sostegno Enti pubblici: 70%, Fondazioni e associazioni e Soggetti privati: 50%

M08 Investimenti nello sviluppo delle aree forestali e nel miglioramento della redditività delle foreste

Operazione 8.3.01 – Prevenzione dei danni alle foreste

Tipologia A - Interventi Antincendio Boschivo - Tipologia B - Interventi selvicolturali preventivi per il miglioramento dei soprassuoli boscati per prevenire i rischi di incendio e rischi di dissesto idrogeologico - Tipologia C - Investimenti per l'installazione o l'adeguamento di attrezzature e mezzi necessari per la difesa dagli incendi boschivi - Tipologia D - Sistemazioni idrauliche forestali

Beneficiari Enti di diritto pubblico; Consorzi forestali; Conduttori privati di superfici forestali

Totale contributo € 500.000,00 - Aliquota sostegno Tipologia A, C e D: 100%. Tipologia B: 100% per Enti Pubblici e Consorzi Forestali; 90% per beneficiari diversi

Operazione 8.6.01 – Investimenti per accrescere il valore dei prodotti forestali

Tipologia 1 - Acquisto di attrezzature per selvicoltura

Tipologia 2 - Interventi diretti ad accrescere il valore economico dei boschi a finalità produttiva:

A. Interventi selvicolturali recupero/valorizzazione economica/produttiva di popolamenti forestali

B. Interventi selvicolturali finalizzati a recupero/valorizzazione economica/produttiva dei castagneti

Beneficiari Imprese boschive; Consorzi forestali; Imprese agricole, soggetti privati e comuni

Totale contributo € 80.000,00 - Aliquota sostegno 40%

Operazione 8.6.02 – Investimenti nella trasformazione, mobilitazione e commercializzazione dei prodotti delle foreste

Investimenti produzione di materiali grezzi e semilavorati - Tipologia A: impianti e attrezzature per la prima lavorazione del legno in aree di raccolta e di stoccaggio; Tipologia B: strutture per lo stoccaggio e la commercializzazione dei prodotti legnosi

Beneficiari Micro e piccole imprese del comparto legno

Totale contributo € 80.000,00 - Aliquota sostegno 40%

M16 Cooperazione

Operazione 16.4.01 – Filiere corte

1. Cooperazione tra aziende al fine di ridurre i passaggi tra produttori e consumatori;
2. Tecnologie che facilitino la vendita;
3. Modalità di vendita e promozione che favoriscano il contatto diretto con l'acquirente finale (ad es. mercati degli agricoltori o farmers market, sistemi di acquisto e consegna a domicilio, vendita in forma itinerante).

Beneficiari Aggregazioni di imprese agricole e altri soggetti quali intermediari commerciali/soggetti che svolgono attività di trasformazione

Totale contributo € 570.000,00 - Aliquota sostegno 50% per studi di fattibilità, animazione, progettazione e costi di esercizio del progetto. La spesa ammissibile a finanziamento non potrà comunque superare il 25% del costo del progetto complessivamente ammesso a finanziamento. 40% per gli investimenti e le azioni di promozione.

Operazione 16.9.01 – Agricoltura sociale, educazione ambientale ed alimentare

Progetti promossi in partenariato:

- agricoltura sociale per categorie svantaggiate
- erogazione di servizi educativi e didattici strettamente collegati all'attività agricola

Beneficiari Aggregazioni tra agricoltori, cooperative sociali, onlus, istituzioni pubbliche competenti, soggetti del terzo settore, scuole, università, enti di ricerca, comuni, enti parco ed istituzioni culturali

Totale contributo € 50.000,00 - Aliquota sostegno 50% dei costi di animazione, costituzione del partenariato, progettazione, coordinamento e gestione del progetto (max 25% del costo complessivo del progetto)